LANCO

TentTech · DeconTech · FlexTank

# Tende
## per tutti i climi e gli ambienti

www.lanco.eu

# Tende con struttura in alluminio

✓ Sistema di struttura robusto - 45 mm

## Tende a doppio tetto

| | 200 DV | 300 DV | 404 DV | 405 DV | 505 DV |
|---|---|---|---|---|---|
| Larghezza: | 4,90 m | 5,90 m | 4,55 m | 4,55 m | 5,43 m |
| Lunghezza: | 7,00 m | 8,00 m | 6,00 m | 7,00 m | 7,00 m |
| Altezza al cambio pendenza: | 1,94 m | 1,94 m | 1,35 m | 1,35 m | 1,35 m |
| Altezza al colmo: | 2,70 m | 2,85 m | 2,15 m | 2,15 m | 2,36 m |

## Tende cucina e tende da lavoro

| | TYP 200 | TYP 300 | TYP 400 | TYP 500 |
|---|---|---|---|---|
| Larghezza: | 4,74 m | 5,90 m | 5,90 m | 5,90 m |
| Lunghezza: | 4,00 m | 6,00 m | 8,00 m | 10,00 m |
| Altezza al cambio pendenza: | 1,73 m | 1,94 m | 1,94 m | 1,94 m |
| Altezza al colmo: | 2,50 m | 2,85 m | 2,85 m | 2,85 m |

## Pagode

| | PG 33 | PG 44 | PG 55 |
|---|---|---|---|
| Larghezza: | 3,00 m | 4,00 m | 5,00 m |
| Lunghezza: | 3,00 m | 4,00 m | 5,00 m |
| Altezza al cambio pendenza: | 2,50 m | 2,50 m | 2,50 m |
| Altezza punto massimo: | 5,10 m | 5,45 m | 5,70 m |

## Tende per Protezione Civile

| | SG 19FR | SG 29FR | SG 39FR | SG 45FR | SG 200 FR | SG 300 FR | SG 400 FR | SG 500 FR |
|---|---|---|---|---|---|---|---|---|
| Larghezza: | 5,10 m | 5,10 m | 5,10 m | 6,00 m | 5,90 m | 5,90 m | 5,90 m | 5,90 m |
| Lunghezza: | 3,94 m | 5,89 m | 7,84 m | 7,54 m | 4,00 m | 6,00 m | 8,00 m | 10,00 m |
| Altezza al cambio pendenza: | 1,90 m | 1,90 m | 1,90 m | 1,88 m | 1,94 m | 1,94 m | 1,94 m | 1,94 m |
| Altezza al colmo: | 2,68 m | 2,68 m | 2,68 m | 2,83 m | 2,85 m | 2,85 m | 2,85 m | 2,85 m |

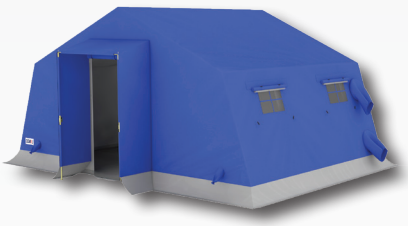

## Tende dormitorio

| | 404 G | 405 G | 505 G | 506 G |
|---|---|---|---|---|
| Larghezza: | 4,40 m | 4,40 m | 5,28 m | 5,28 m |
| Lunghezza: | 4,00 m | 5,00 m | 5,00 m | 6,00 m |
| Altezza al cambio pendenza: | 1,15 m | 1,15 m | 1,15 m | 1,15 m |
| Altezza al colmo: | 1,95 m | 1,95 m | 2,16 m | 2,16 m |

✓ Per gruppi giovanili e campeggio, Associazioni, Vigili del Fuoco, Organizzazioni di Soccorso e Forze Armate

✓ Per un utilizzo versatile

## Tende padiglione

| | ZH 4 | ZH 6 | ZH 8 | ZH 10 |
|---|---|---|---|---|
| Dimensioni: | 4,00 × 6,00 m | 6,00 × 6,00 m | 8,00 × 6,00 m | 10,00 × 6,00 m |
| Aperture: | 4,00 m | 6,00 m | 8,00 m | 10,00 m |
| Distanza capriata: | 3,00 m | 3,00 m | 3,00 m | 3,00 m |
| Altezza al cambio pendenza: | 2,30 m | 2,30 m | 2,30 m | 2,30 m |
| Altezza al colmo: | 3,01 m | 3,38 m | 3,74 m | 4,10 m |

## Tende per feste ed eventi

| | PZ 200 | PZ 300 | PZ 400 | PZ 500 | PZ 3000 | PZ 4000 | PZ 5000 |
|---|---|---|---|---|---|---|---|
| Larghezza: | 5,90 m | 5,90 m | 5,90 m | 5,90 m | 4,60 m | 4,60 m | 4,60 m |
| Lunghezza: | 4,00 m | 6,00 m | 8,00 m | 10,00 m | 6,00 m | 8,00 m | 10,00 m |
| Altezza al cambio pendenza: | 1,94 m | 1,94 m | 1,94 m | 1,94 m | 2,04 m | 2,04 m | 2,04 m |
| Altezza al colmo: | 2,85 m | 2,85 m | 2,85 m | 2,85 m | 3,05 m | 3,05 m | 3,05 m |

## Gazebo - tende pieghevoli

| | FZ Pro 33 | FZ Pro 43 | FZ Pro 63 | FZ Pro 44 | FZ Pro 64 | FZ Pro 84 | FZ Pro 31 | FZ Pro 22 | FZ Pro 42 |
|---|---|---|---|---|---|---|---|---|---|
| Larghezza: | 3.00 m | 3.00 m | 3.00 m | 4.00 m | 4.00 m | 4.00 m | 3.00 m | 2.00 m | 2.00 m |
| Lenght: | 3.00 m | 4.50 m | 6.00 m | 4.00 m | 6.00 m | 8.00 m | 1.50 m | 2.00 m | 4.00 m |
| Altezza al cambio pendenza: | 2.30 m | 2.30 m | 2.30 m | 2.40 m | 2.40 m | 2.40 m | 2.30 m | 2.40 m | 2.40 m |
| Altezza al colmo: | 3.27 m | 3.27 m | 3.27 m | 3.85 m | 3.85 m | 3.85 m | 2.96 m | 3.09 m | 3.09 m |

## Tende di pronto intervento pieghevoli

| | FRZ Pro 33 | FRZ Pro 43 | FRZ Pro 63 | FRZ Pro 44 | FRZ Pro 64 | FRZ Pro 84 |
|---|---|---|---|---|---|---|
| Larghezza: | 3,00 m | 3,00 m | 3,00 m | 4,00 m | 4,00 m | 4,00 m |
| Lunghezza: | 3,00 m | 4,50 m | 6,00 m | 4,00 m | 6,00 m | 8,00 m |
| Altezza al cambio pendenza: | 2,40 m | 2,40 m | 2,40 m | 2,40 m | 2,40 m | 2,40 m |
| Altezza al colmo: | 3,37 m | 3,37 m | 3,37 m | 3,85 m | 3,85 m | 3,85 m |

# Tende a struttura pneumatica

✓ Struttura auto-gonfiabile

## Bassa pressione

- ✓ Montaggio e smontaggio facile e rapido
- ✓ Concezione modulare
- ✓ Molteplicità d'impiego
- ✓ Tutte le tende sono tra loro collegabili
- ✓ Materiali resistenti agli UV, alla marcescenza ed autoestinguenti

| | ARZ 5 | ARZ 10 | ARZ 204 | ARZ 20 | ARZ 30 | ARZ 40 | ARZ 50 | ARZ 60 |
|---|---|---|---|---|---|---|---|---|
| **Larghezza:** | 3,40 m | 3,40 m | 4,00 m | 5,50 m | 5,50 m | 5,50 m | 5,50 m | 5,50 m |
| **Lunghezza:** | 1,75 m | 3,20 m | 5,00 m | 3,90 m | 5,70 m | 7,55 m | 9,40 m | 11,20 m |
| **Altezza al cambio pendenza:** | 2,20 m | 2,20 m | 2,00 m | 2,00 m | 2,00 m | 2,00 m | 2,00 m | 2,00 m |
| **Altezza al colmo:** | 2,80 m | 2,80 m | 2,80 m | 2,95 m | 2,95 m | 2,95 m | 2,95 m | 2,95 m |

- ✓ Pronti all'uso in tempi rapidi
- ✓ Soluzioni ideali per ogni tipo di emergenza
- ✓ Dispiegamento ed utilizzo possibili su ogni tipo di terreno
- ✓ Tessuti spalmati PVC, autoestinguenti, resistenti agli UV, saldabili ad alta frequenza

| | AZF 29 | AZF 42 | AZF 56 | AZF 6-33 | AZF 6-48 | AZF 6-63 | AZF CT 33 |
|---|---|---|---|---|---|---|---|
| **Larghezza:** | 5,60 m | 5,60 m | 5,60 m | 6,30 m | 6,30 m | 6,30 m | 6,00 m |
| **Lunghezza:** | 5,15 m | 7,55 m | 9,95 m | 5,15 m | 7,55 m | 9,95 m | 6,00 m |
| **Altezza al cambio pendenza:** | 2,20 m | 2,20 m | 2,20 m | 2,40 m | 2,40 m | 2,40 m | 2,15 m |
| **Altezza al colmo:** | 2,80 m | 2,80 m | 2,80 m | 3,15 m | 3,15 m | 3,15 m | 3,40 m |

- ✓ Tessuti poliestere spalmati PVC
- ✓ Alta resistenza meccanica ed allo strappo

| | AZM 8-4 SR |
|---|---|
| **Larghezza:** | 8,30 m |
| **Lunghezza:** | 12,50 m |
| **Altezza al cambio pendenza:** | 3,16 m |
| **Altezza al colmo:** | 4,15 m |

✓ Per Vigili del Fuoco, Organizzazioni di Soccorso e Forze Armate

✓ Veloce da erigere da parte di 1-3 persone

## Tende pneumatiche a bassa pressione

- ✓ Poliestere bi-spalmato PVC
- ✓ Progettata per climi estremi
- ✓ Installazione in pochi minuti

| | AMPLIFIER 13 | AMPLIFIER 25 | AMPLIFIER 37 |
|---|---|---|---|
| **Larghezza:** | 5.20 m | 5.20 m | 5.20 m |
| **Lunghezza:** | 2.55 m | 4.85 m | 7.10 m |
| **Altezza al colmo:** | 2.55 m | 2.55 m | 2.55 m |

## Tende pneumatiche ad alta pressione

- ✓ Non necessita di frequente manutenzione
- ✓ Non subisce l'escursione termica
- ✓ Leggerezza e facilità di trasporto
- ✓ Condizionate in custodie di trasporto munite di maniglie, per un agevole maneggio

| | RAPID 504 | RAPID 506 | RAPID 508 | RAPID 606 | RAPID 608 | RAPID 610 |
|---|---|---|---|---|---|---|
| **Larghezza:** | 5.00 m | 5.00 m | 5.00 m | 6.00 m | 6.00 m | 6.00 m |
| **Lunghezza:** | 4.00 m | 6.00 m | 8.00 m | 6.00 m | 8.00 m | 10.00 m |
| **Altezza al colmo:** | 2.70 m | 2.60 m | 2.60 m | 3.00 m | 3.00 m | 3.00 m |

## Tende con struttura in alluminio

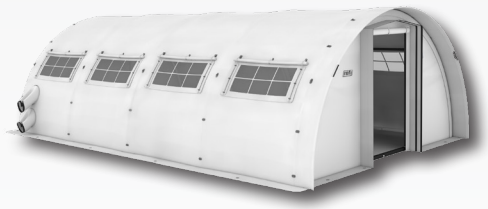

- ✓ Alta stabilità e resistenza
- ✓ Poca / nessuna manutenzione richiesta
- ✓ Facile da dispiegare e logistica semplificata
- ✓ Imballaggio compatto, pratica trasportabilità

| | THETA 504 | THETA 506 | THETA 508 | THETA 606 | THETA 608 | THETA 610 |
|---|---|---|---|---|---|---|
| **Larghezza:** | 5.00 m | 5.00 m | 5.00 m | 6.00 m | 6.00 m | 6.00 m |
| **Lunghezza:** | 4.00 m | 6.00 m | 8.00 m | 6.00 m | 8.00 m | 10.00 m |
| **Altezza al colmo:** | 2.70 m | 2.70 m | 2.70 m | 3.00 m | 3.00 m | 3.00 m |

# Tende con struttura in alluminio

✓ Robusto

## Tende esoscheletro pneumatiche

✓ Montaggio veloce e rapido

✓ Tessuti autoestinguenti, resistenti agli UV, impermeabili all'aria

| | INX 29 | INX 42 | INX 56 |
|---|---|---|---|
| **Larghezza:** | 5.8 m | 5.8 m | 5.8 m |
| **Lunghezza:** | 5.15 m | 7.55 m | 9.95 m |
| **Altezza al cambio pendenza:** | 2.2 m | 2.2 m | 2.2 m |
| **Altezza al colmo:** | 3.05 m | 3.05 m | 3.05 m |

## Tende Innova

| | INNOVA 21 | INNOVA 42 | INNOVA 63 |
|---|---|---|---|
| **Larghezza:** | 6.35 m | 6.35 m | 6.35 m |
| **Lunghezza:** | 3.50 m | 7.00 m | 10.50 m |
| **Altezza al cambio pendenza:** | 1.85 m | 1.85 m | 1.85 m |
| **Altezza al colmo:** | 3.06 m | 3.06 m | 3.06 m |

✓ Struttura portante in grado di accogliere un doppio strato di tessuto, così da creare uno spessore di parete coibente

✓ Tenda eccezionalmente robusta a e stabile, progettata per schieramenti di lungo periodo

✓ La tenda è scomposta in colli così da consentire il trasporto intermodale

✓ Tenda per applicazioni di alta gamma, destinata ad Enti ed Agenzie aventi requisiti di dispiegamento a lungo termine

## Tende Esoscheletro

✓ Dispiegamento rapido: 2-5 persone possono erigere la tenda in < 10 minuti

✓ Richiesta una minima preparazione del terreno

✓ Adattabile ad ogni tipo di terreno

✓ Possibilità di cerare sistemi di grande dimensione, per mezzo di moduli di collegamento

✓ Resistenza ai carichi indotti dal vento (120 km/h) e dalla neve (50 kg/m²)

| | RDT 18 | RDT 36 | RDT 54 | RDT S 18 | RDT S 36 | RDT S 54 | RDT S 70 | RDT S620-3 | RDT S620-6 | RDT S620-9 | RDT S 620-12 |
|---|---|---|---|---|---|---|---|---|---|---|---|
| **Larghezza:** | 5,80 m | 5,80 m | 5,80 m | 5,80 m | 5,80 m | 5,80 m | 5,80 m | 6,20 m | 6,20 m | 6,20 m | 6,20 m |
| **Lunghezza:** | 3,00 m | 6,00 m | 9,00 m | 2,90 m | 5,80 m | 8,70 m | 11,60 m | 3,00 m | 6,00 m | 9,00 m | 12,00 m |
| **Altezza al cambio pendenza:** | 2,15 m | 2,15 m | 2,15 m | 2,20 m | 2,20 m | 2,20 m | 2,20 m | 2,38 m | 2,38 m | 2,38 m | 2,38 m |
| **Altezza al colmo:** | 2,75 m | 2,75 m | 2,75 m | 3,15 m | 3,15 m | 3,15 m | 3,15 m | 3,15 m | 3,15 m | 3,15 m | 3,15 m |

✓ Componibile ✓ Interconnettibile ✓ Versatile

## Tende Alpha

| | ALPHA 24 | ALPHA 48 | ALPHA 96 NORTENT |
|---|---|---|---|
| Larghezza: | 6,00 m | 6,00 m | 6,00 m |
| Lunghezza: | 4,00 m | 8,00 m | 16,00 m |
| Altezza al cambio pendenza: | 1,80 m | 1,80 m | 1,80 m |
| Altezza al colmo: | 3,00 m | 3,00 m | 3,00 m |

- ✓ Robusta struttura portante e tessuti di alta qualità
- ✓ Dispiegamento semplice con minimo uso di manodopera
- ✓ Ventilazione naturale, ma predisposta per accogliere condizionatore / riscaldatore
- ✓ Pavimento integrale in PVC
- ✓ Molteplici aree di utilizzo
- ✓ Ampia gamma di accessori

## Tende multiuso

| | SG 201 | SG 301 | SG 401 | SG 501 |
|---|---|---|---|---|
| Larghezza: | 4,90 m | 4,90 m | 4,90 m | 4,90 m |
| Lunghezza: | 4,00 m | 6,00 m | 8,00 m | 10,00 m |
| Altezza al cambio pendenza: | 1,94 m | 1,94 m | 1,94 m | 1,94 m |
| Altezza al colmo: | 2,70 m | 2,70 m | 2,70 m | 2,70 m |

## Tende sanitarie e uso abitativo

- ✓ La strutta portante è costituita da paleria di alluminio anodizzato, diametro 40 mm
- ✓ Gli elementi di connessione e le piastre di appoggio al suolo sono realizzati in lega di alluminio
- ✓ Telo esterno costruito con tessuti LANCO per uso rude e continuativo
- ✓ Tessuto esterno traspirante, resistente a fungi e muffe, alta resistenza alla lacerazione
- ✓ Alta protezione contro i raggi UV

| | SG 12 | SG 18 | SG 20 | SG 30 | SG 40 | SG 50 | SG 200 | SG 300 | SG 400 | SG 500 |
|---|---|---|---|---|---|---|---|---|---|---|
| Larghezza: | 4,08 m | 4,08 m | 4,74 m | 5,64 m | 5,64 m | 5,64 m | 5,90 m | 5,90 m | 5,90 m | 5,90 m |
| Lunghezza: | 3,34 m | 4,34 m | 5,00 m | 6,00 m | 8,00 m | 10,00 m | 4,00 m | 6,00 m | 8,00 m | 10,00 m |
| Altezza al cambio pendenza: | 1,61 m | 1,61 m | 1,73 m | 1,73 m | 1,73 m | 1,73 m | 1,94 m | 1,94 m | 1,94 m | 1,94 m |
| Altezza al colmo: | 2,25 m | 2,25 m | 2,50 m | 2,70 m | 2,70 m | 2,70 m | 2,85 m | 2,85 m | 2,85 m | 2,85 m |

LANCO

TentTech · DeconTech · FlexTank

**LANCO srl**

Viale Luca Gaurico, 9/11
00143, Roma, Italia

Tel: +39 06 5483-2915
Fax: +39 06 5483-4000
Email: info@lanco.it

www.lanco.it